

MODULARIO  
F. fog. 1040 487

2893



MINISTERO DELLE FINANZE  
DIREZIONE GENERALE DEL CATASTO E DEI SS.TT.EE.  
**CATASTO EDILIZIO URBANO** (RDL 13-4-1939, n. 652)

MOD. BN (CE)

LIRE  
250

134

Planimetria di u.i.u. in Comune di TORINO via PALESTRINA civ. 29

F° 50 n° 149 sob. 46  
Sostituzione della planimetria

PIANO TERZO  
H=330  
330  
cortile

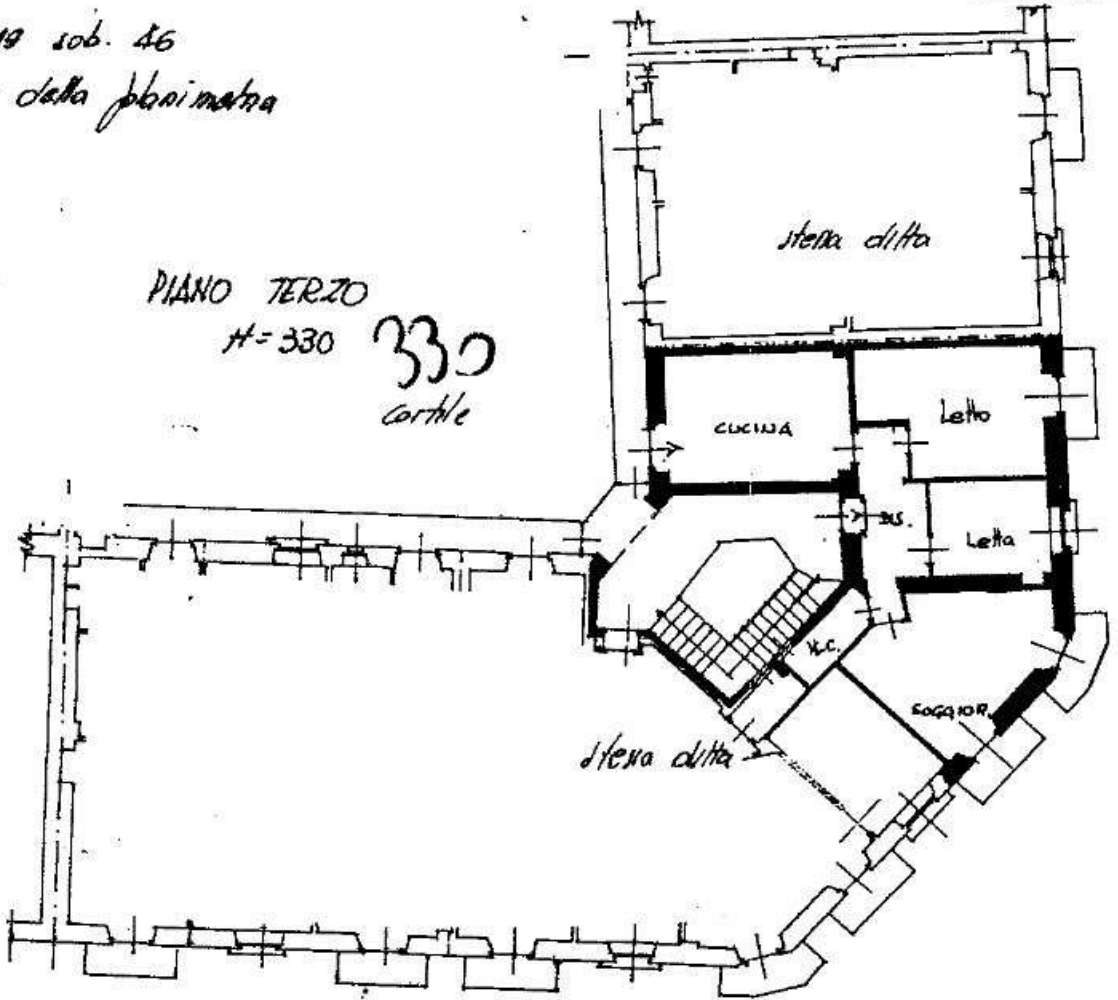

Corso Yarell

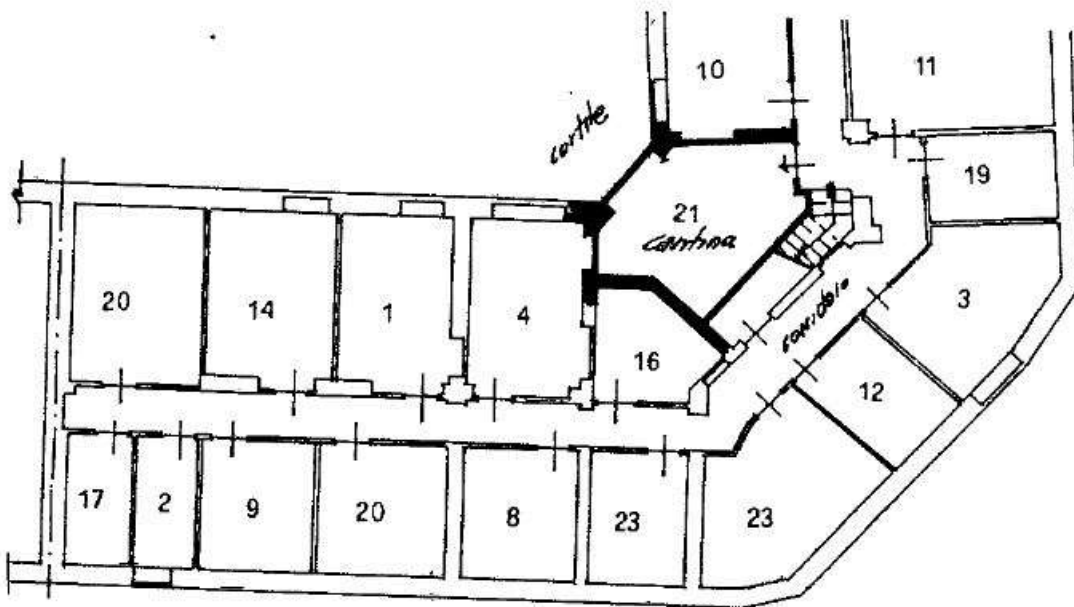

PIANO CANTINA

H=300  
300

ORIENTAMENTO

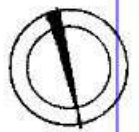

SCALA DI 1:200

Dichiarazione di N.C.   
Denuncia di variazione

Compilata dal Geometra  
(Titolo, cognome e nome)  
Tessare Gerardo

RISERVATO ALL'UFFICIO

Ultima planimetria in atti  
Identificativi catastali  
Data presentazione: 13/12/1989 - Data: 07/11/2022 - n. T203187 - Richiedente: MSCNGL60D26L219B  
Totale e scheda n. 140 Formato di acquisizione: A4 (210x297) dalla provincia di TORINO n. 14199  
data 12-12-89 Firma [Signature]

28582-13 DIC 89

Catasto dei Fabbricati - Situazione al 07/11/2022 - Comune di TORINO (L.219) - < Foglio 1148 - Particella 959 - Subalterno 46 >  
VIA PALESTRINA A PIER LUIGI n. 29 Piano 3